

ΚΑΤΟΨΗ ΥΠΟΓΕΙΟΥ

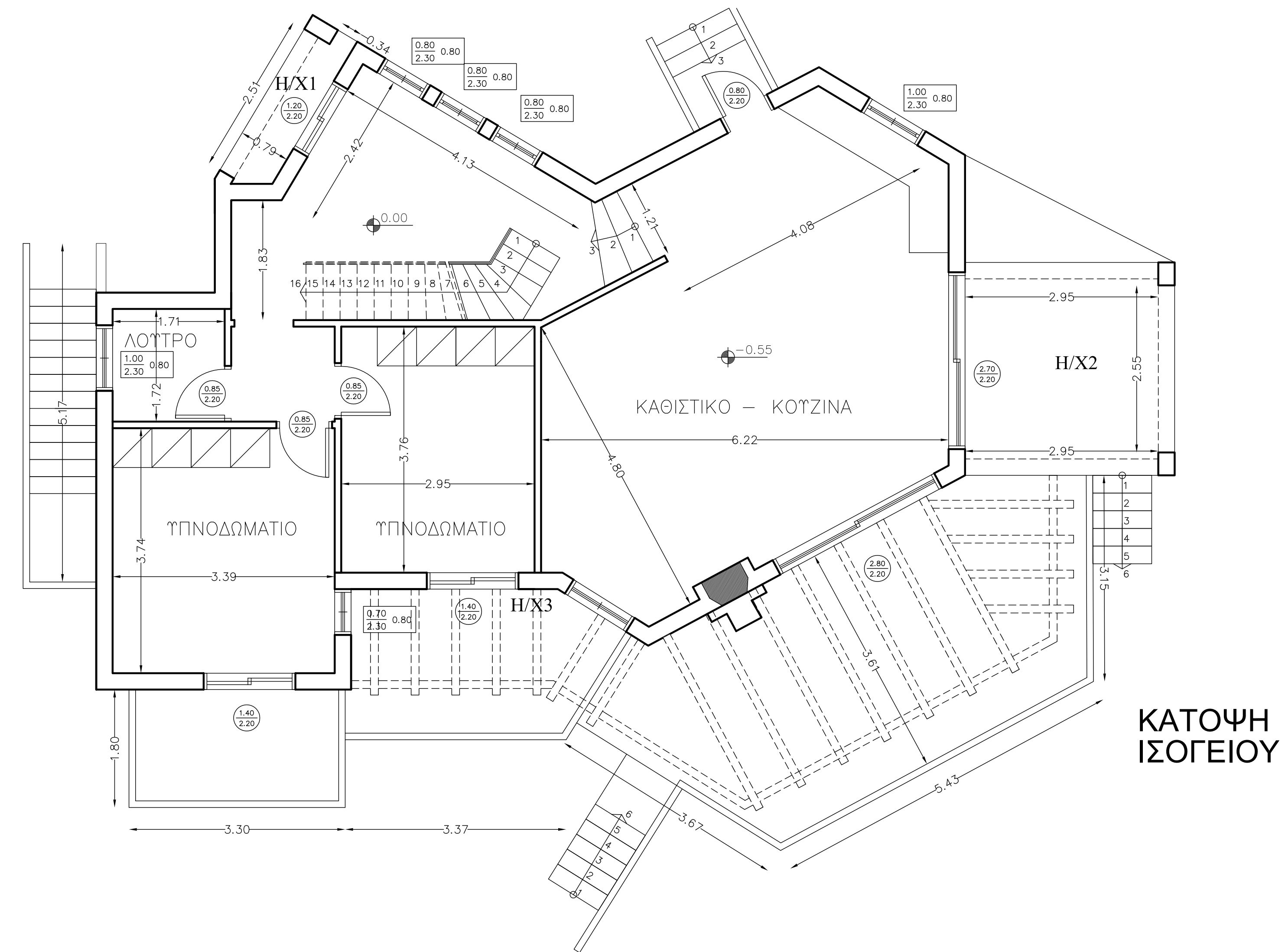

ΚΑΤΟΨΗ ΙΣΟΓΕΙΟΥ

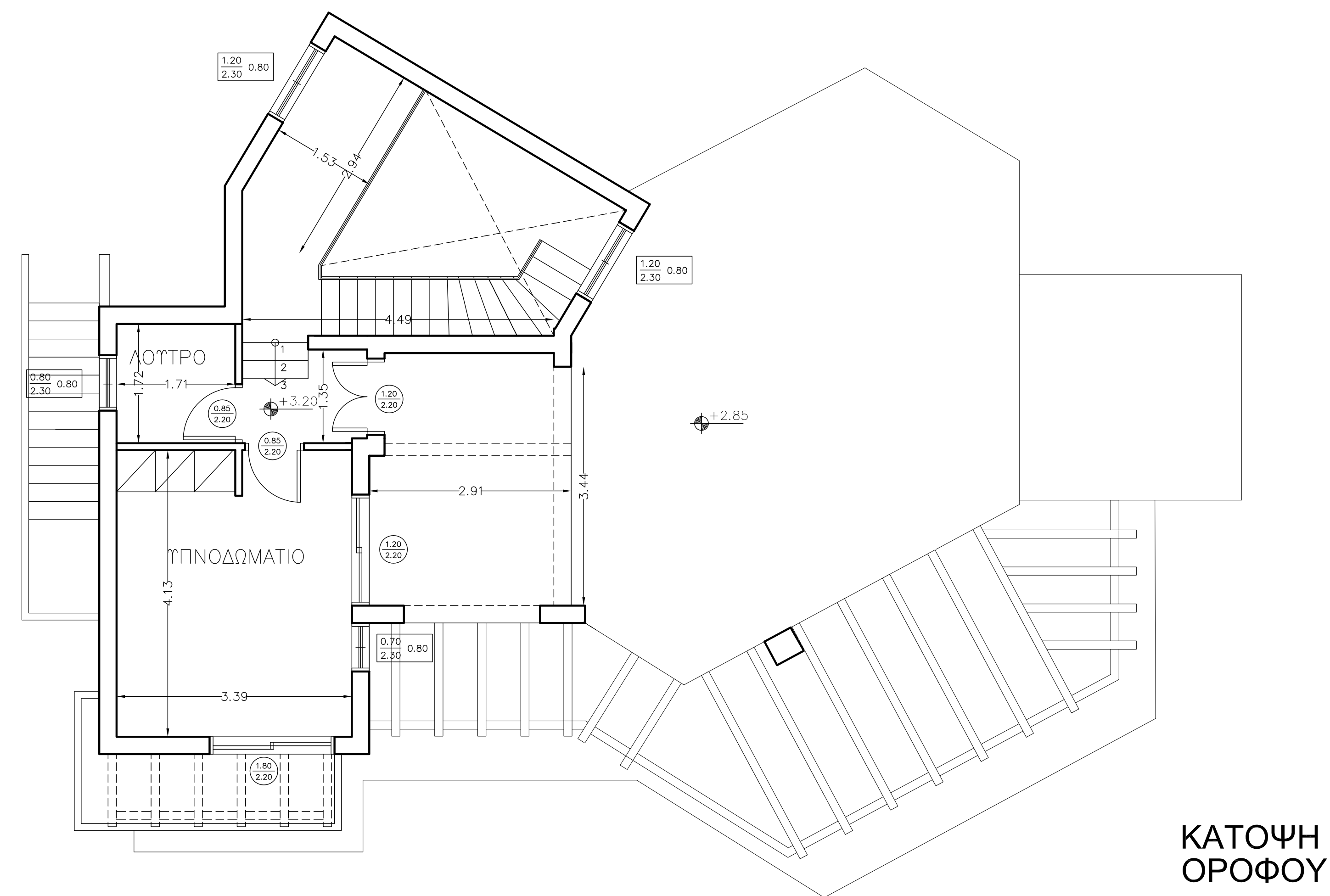

ΚΑΤΟΨΗ ΟΡΟΦΟΥ

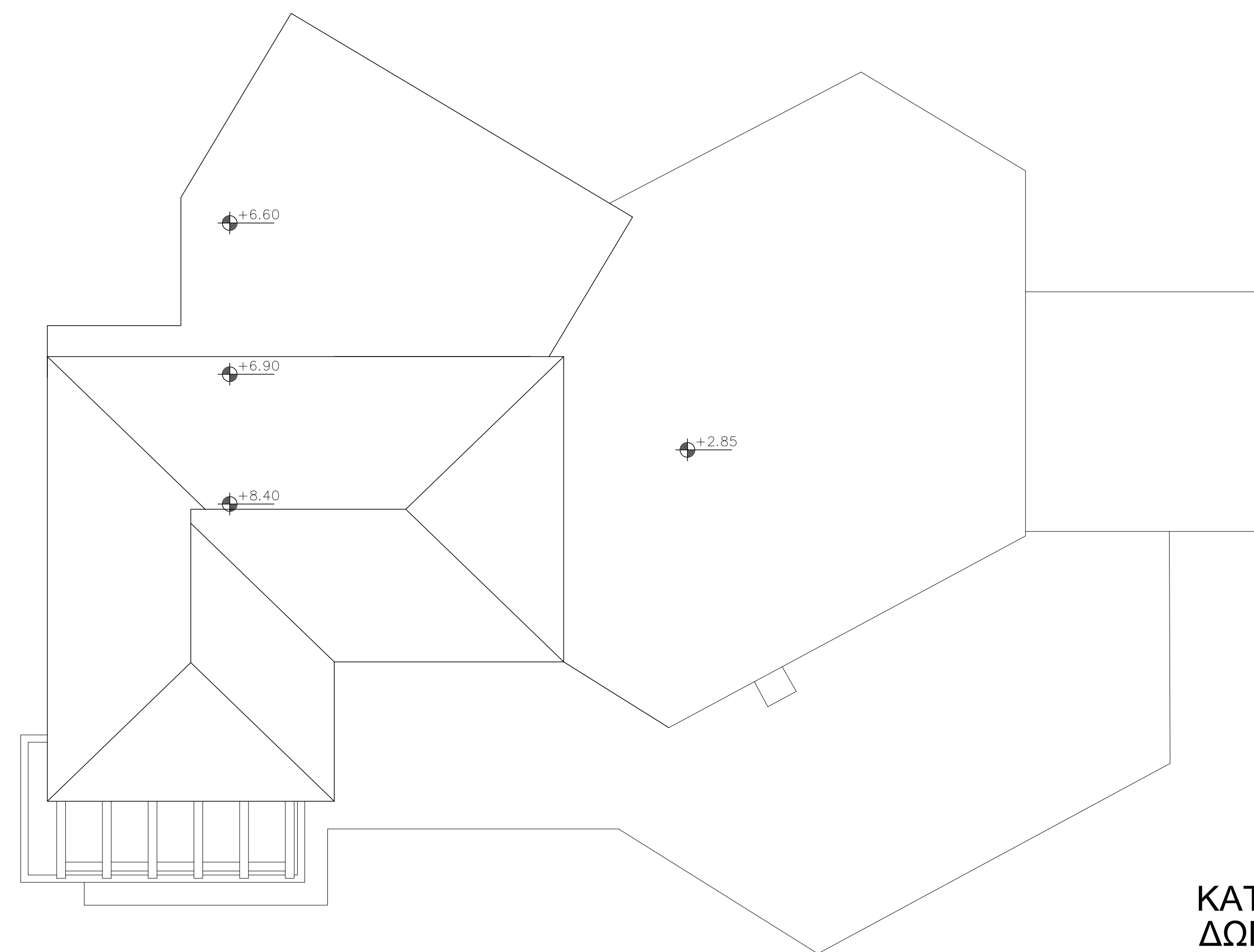

ΚΑΤΟΨΗ ΔΩΜΑΤΟΣ

Το παρόν σχεδιάγραμμα αποτελεί αντιγραφο του επισυναπτόμενου στην υπ. αρ.2130882 δήλωση του Ν. 4178/2013 και κατατέθηκε στο ΥΠΕΚΑ, όπως αυτή ορίζεται στον Ν. 4178/2013

<p>DORONZO PIETRO ΠΟΛΙΤΙΚΟΣ ΜΗΧΑΝΙΚΟΣ τηλ. 6934511401</p> <p>ΜΑΘΙΟΥΔΑΚΗΣ ΝΙΚΟΣ ΠΟΛΙΤΙΚΟΣ ΜΗΧΑΝΙΚΟΣ τηλ. 6946906613</p> <p>ΑΡΚΟΛΑΚΗ ΣΜΑΡΑΓΔΗ ΑΧΙΤΕΚΤΟΝ ΜΗΧΑΝΙΚΟΣ τηλ. 6937831893</p>	<p>ΤΕΧΝΙΚΟ ΓΡΑΦΕΙΟ</p> <p>ая+СО ARCHITECTURE CONSTRUCTION</p> <p>ΑΝΑΠΑΥΣΕΩΣ 7, ΧΑΝΙΑ, τηλ. 28210-63380</p>
<p>ΙΔΙΟΚΤΗΤΗΣ (SONIA COLOMBARA) ΣΟΝΙΑ ΚΟΛΟΜΠΑΡΑ (GIOVANNI SACCARDO) ΤΖΙΟΒΑΝΙ ΣΑΚΑΡΝΤΟ</p>	
<p>ΕΡΓΟ ΤΑΚΤΟΠΟΙΗΣΗ ΔΙΩΡΟΦΗΣ ΚΑΤΟΙΚΙΑΣ</p>	
<p>ΘΕΣΗ ΕΚΤΟΣ ΟΙΚΙΣΜΟΥ "ΚΟΚΚΙΝΟ ΧΩΡΙΟ" ΕΙΔΙΚΟΤΕΡΗ ΘΕΣΗ "ΚΕΦΑΛΑ" ΔΗΜΟΣ ΑΠΟΚΟΡΩΝΟΥ ΔΗΜΟΤΙΚΗ ΕΝΟΤΗΤΑ ΒΑΜΟΥ ΑΝΤΙΠΕΡΙΦΕΡΕΙΑ ΧΑΝΙΩΝ</p>	
<p>ΘΕΜΑ ΚΑΤΟΨΕΙΣ</p>	<p>ΑΡ. ΣΧΕΔΙΟΥ Α-1</p>
<p>ΚΛΙΜΑΚΑ 1/50</p>	
<p>ΧΡΟΝΟΣ ΜΕΛΕΤΗΣ Απρίλιος 2019</p>	
<p>ΥΠΟΓΡΑΦΗ</p>	<p>ΣΦΡΑΓΙΔΑ</p>
<p>PIETRO DOM.DORONZO ΔΙΠΛΩΜΑΤΟΥΧΟΣ ΠΟΛΙΤΙΚΟΣ ΜΗΧΑΝΙΚΟΣ ΡΟΛΙΤΕΣΙΝΟΣ ΔΙ' ΒΑΡΗ ΑΡΧΙΤΕΚΤΟΝ Ε.Ε. 111100 ΑΝΑΠΑΥΣΕΩΣ 7, ΧΑΝΙΑ ΤΗΛ: 0030 6934511401 ΑΦΜ: 146304170 - ΔΟΥ ΧΑΝΙΩΝ</p>	