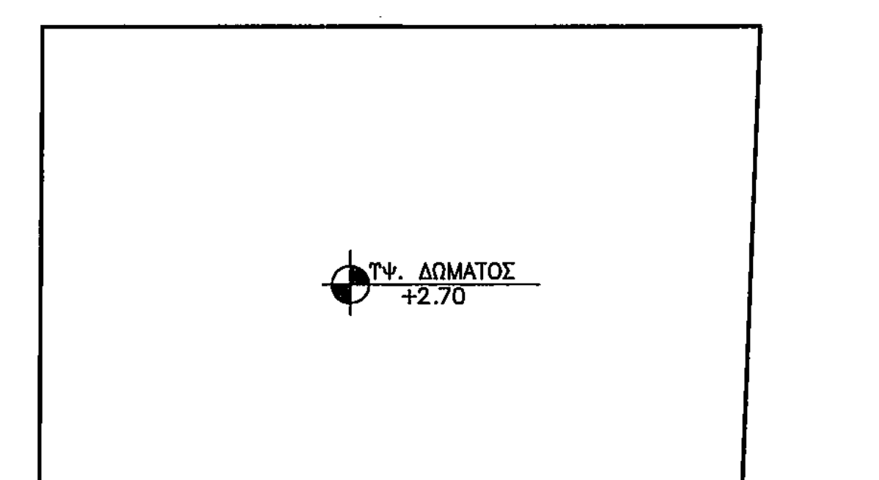

ΚΑΤΟΨΗ ΔΩΜΑΤΟΣ ΚΤΙΣΜΑΤΟΣ Β.Χ.1

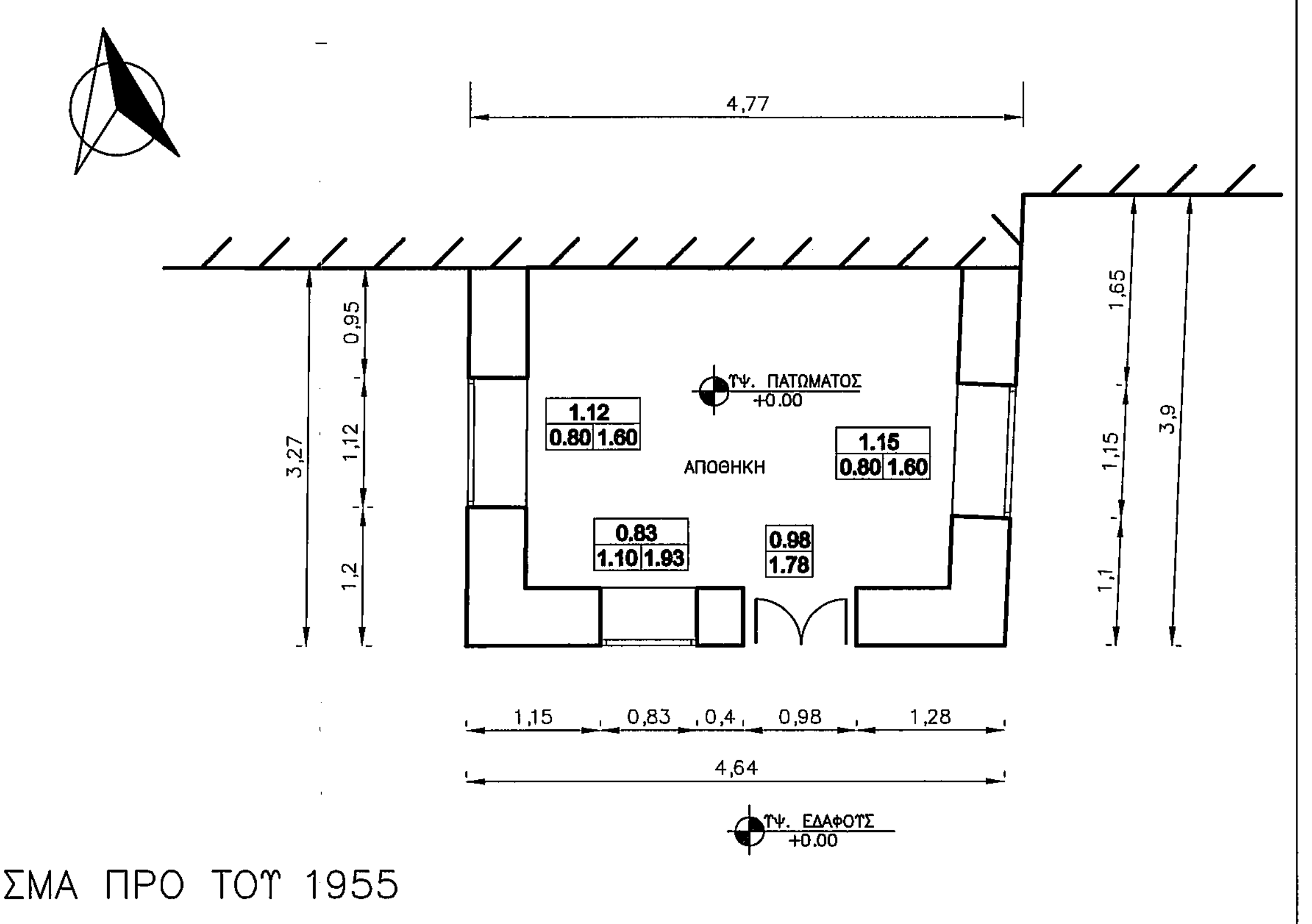
4,77
ΑΠΟΘΗΚΗ
4,24

ΚΤΙΣΜΑ ΠΡΟ ΤΟΥ 1955

ΚΑΤΟΨΗ ΙΣΟΓΕΙΟΥ ΚΤΙΣΜΑΤΟΣ Β.Χ.1
ΕΜΒ.= 15.33μ2

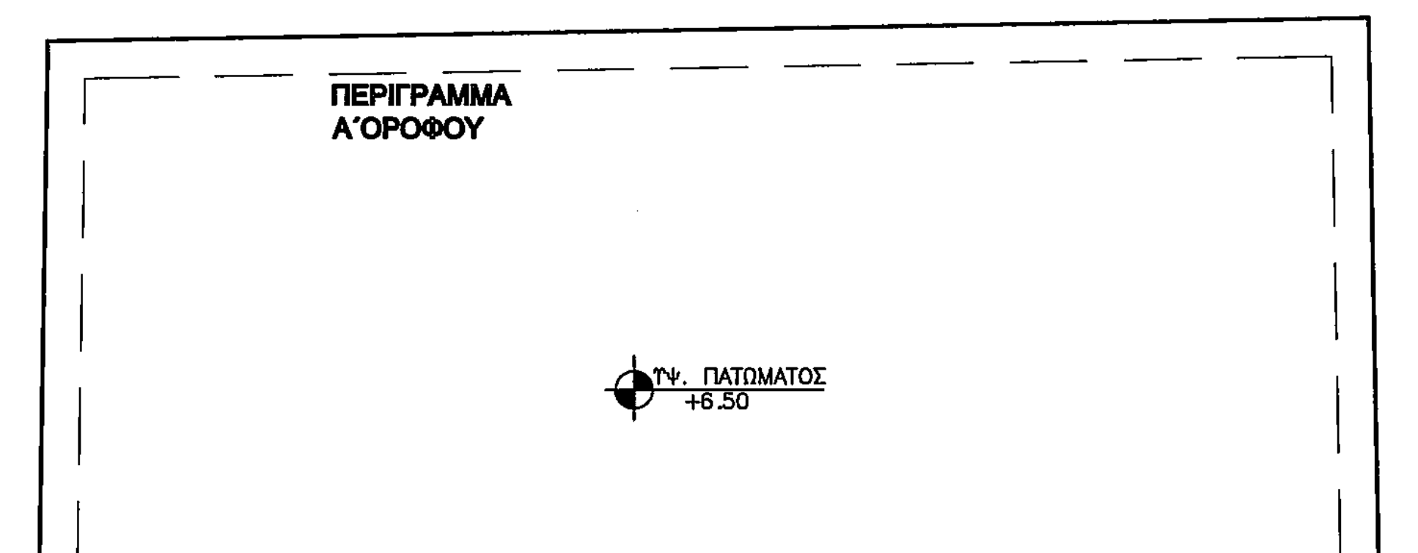
ΠΕΡΙΓΡΑΜΜΑ Α' ΟΡΟΦΟΥ
Σ.Δ. ΔΩΜΑΤΟΣ

ΚΑΤΟΨΗ ΔΩΜΑΤΟΣ ΚΤΙΣΜΑΤΟΣ 2

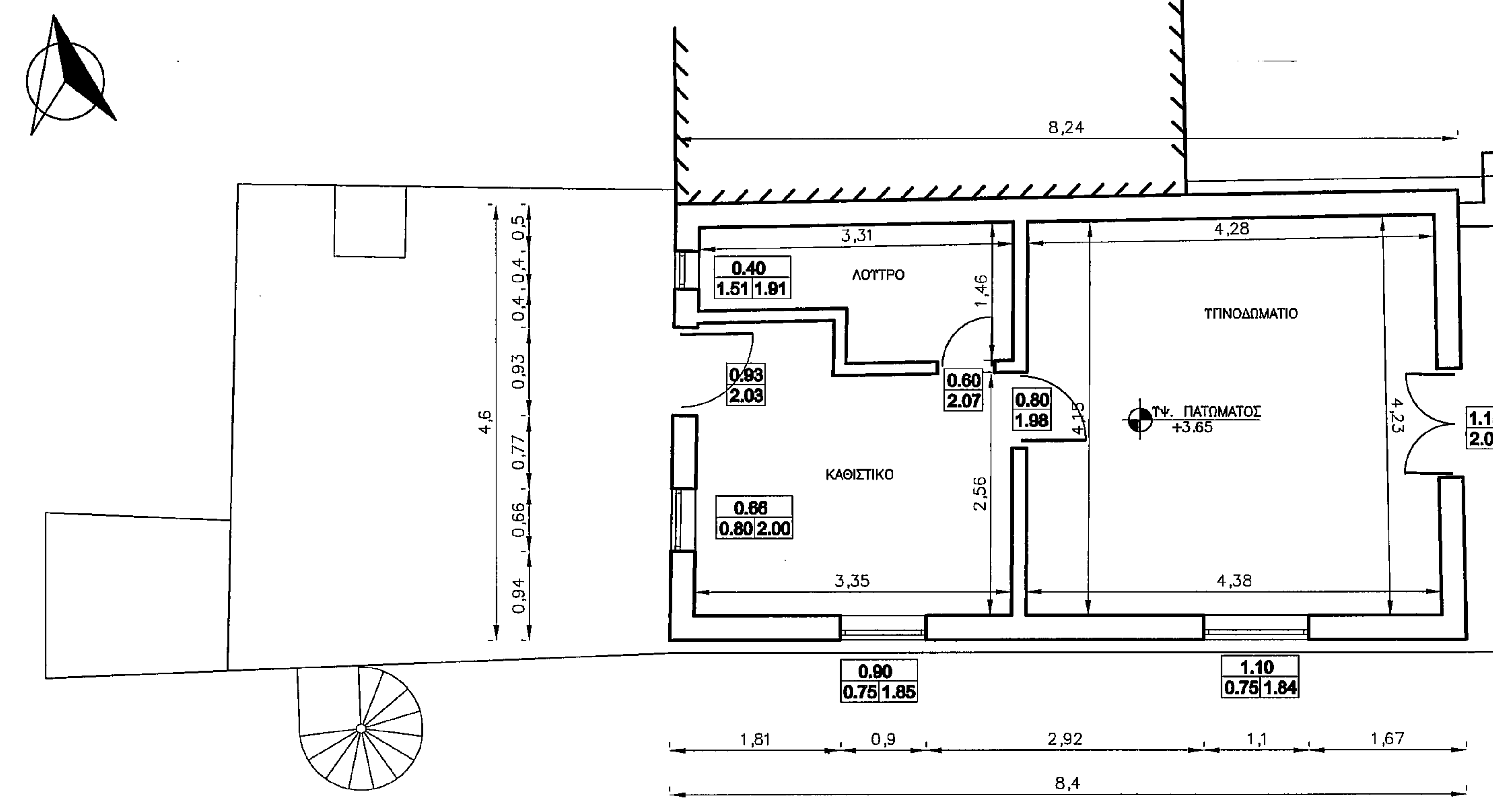
8,24
ΛΟΥΤΡΟ
ΚΑΘΙΣΤΙΚΟ
ΥΠΝΟΔΩΜΑΤΙΟ
Σ.Δ. ΠΑΤΩΜΑΤΟΣ

ΚΑΤΟΨΗ Α' ΟΡΟΦΟΥ ΚΤΙΣΜΑΤΟΣ 2
ΕΜΒ.= 38.85μ2

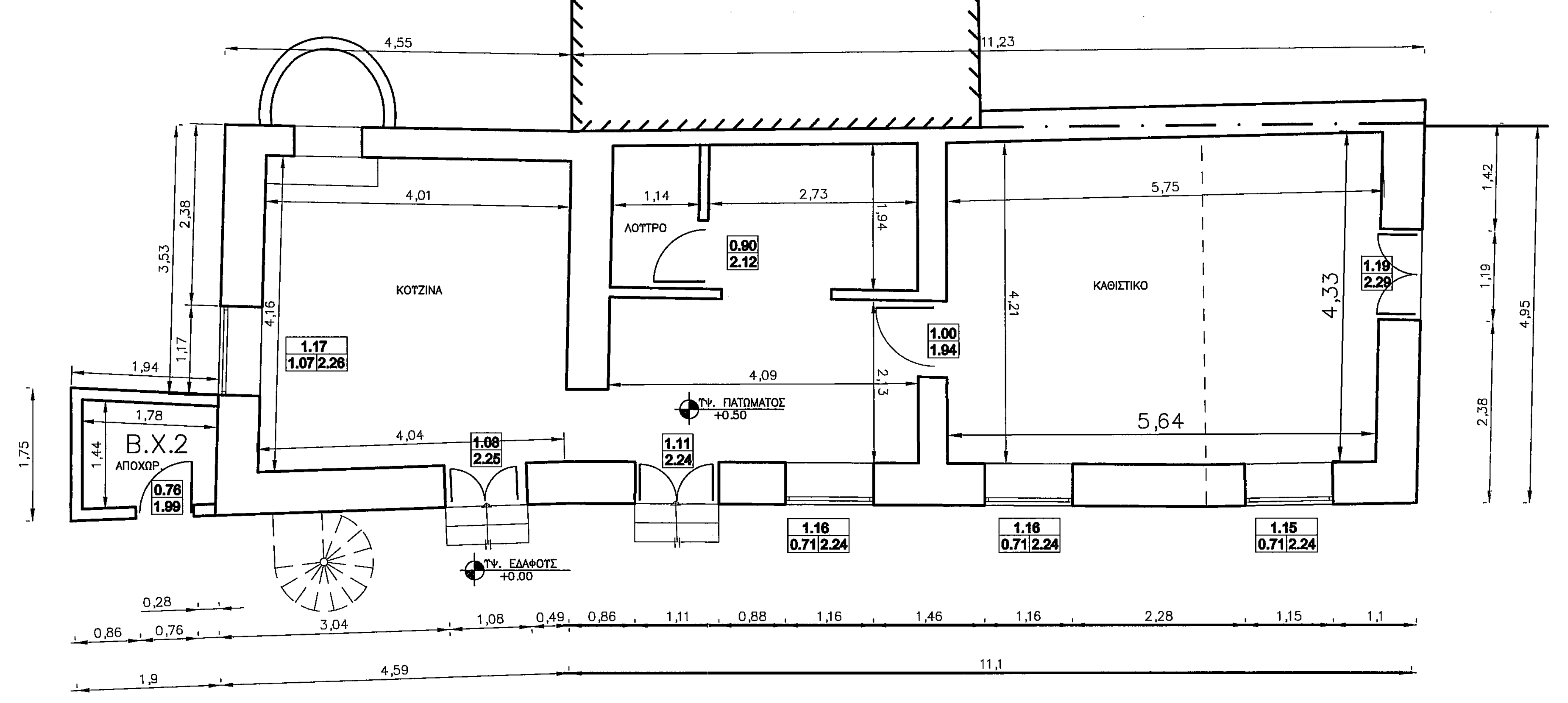
Β.Χ.2
ΚΟΥΖΙΝΑ
ΛΟΥΤΡΟ
ΚΑΘΙΣΤΙΚΟ
5,64
4,33
11,1

ΚΑΤΟΨΗ ΙΣΟΓΕΙΟΥ ΚΤΙΣΜΑΤΟΣ 2
Κ.Χ. ΕΜΒ.= 78.64μ2
Β.Χ.2 ΕΜΒ.= 3.20μ2

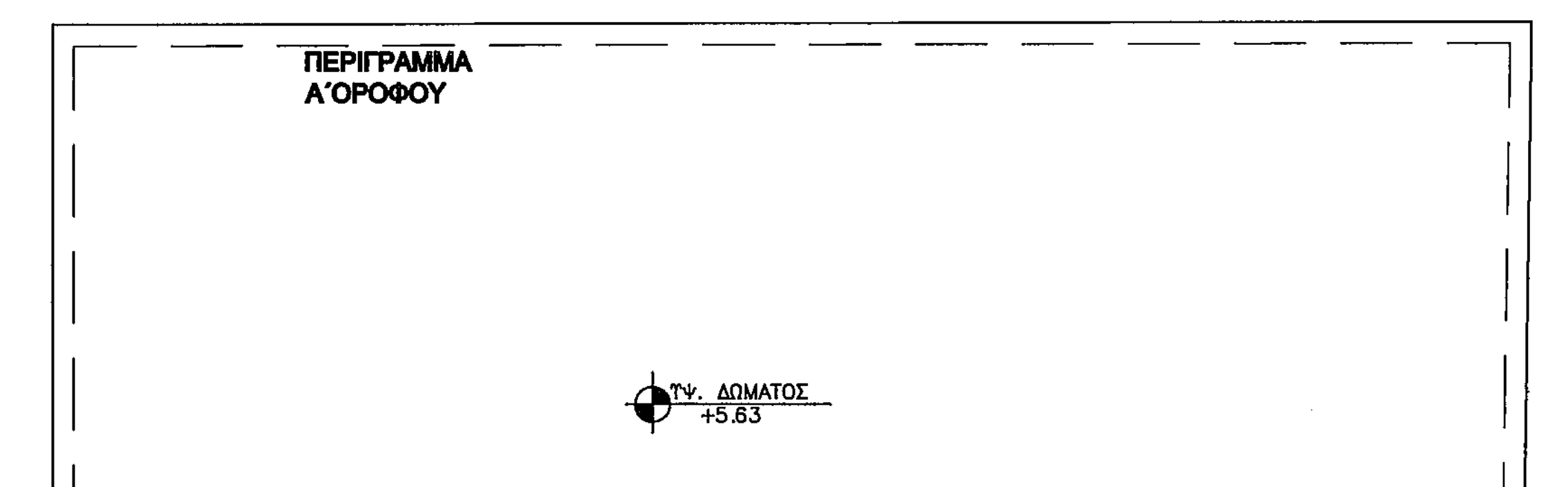
ΠΕΡΙΓΡΑΜΜΑ Α' ΟΡΟΦΟΥ
Σ.Δ. ΔΩΜΑΤΟΣ

ΚΑΤΟΨΗ ΔΩΜΑΤΟΣ ΚΤΙΣΜΑΤΟΣ 1

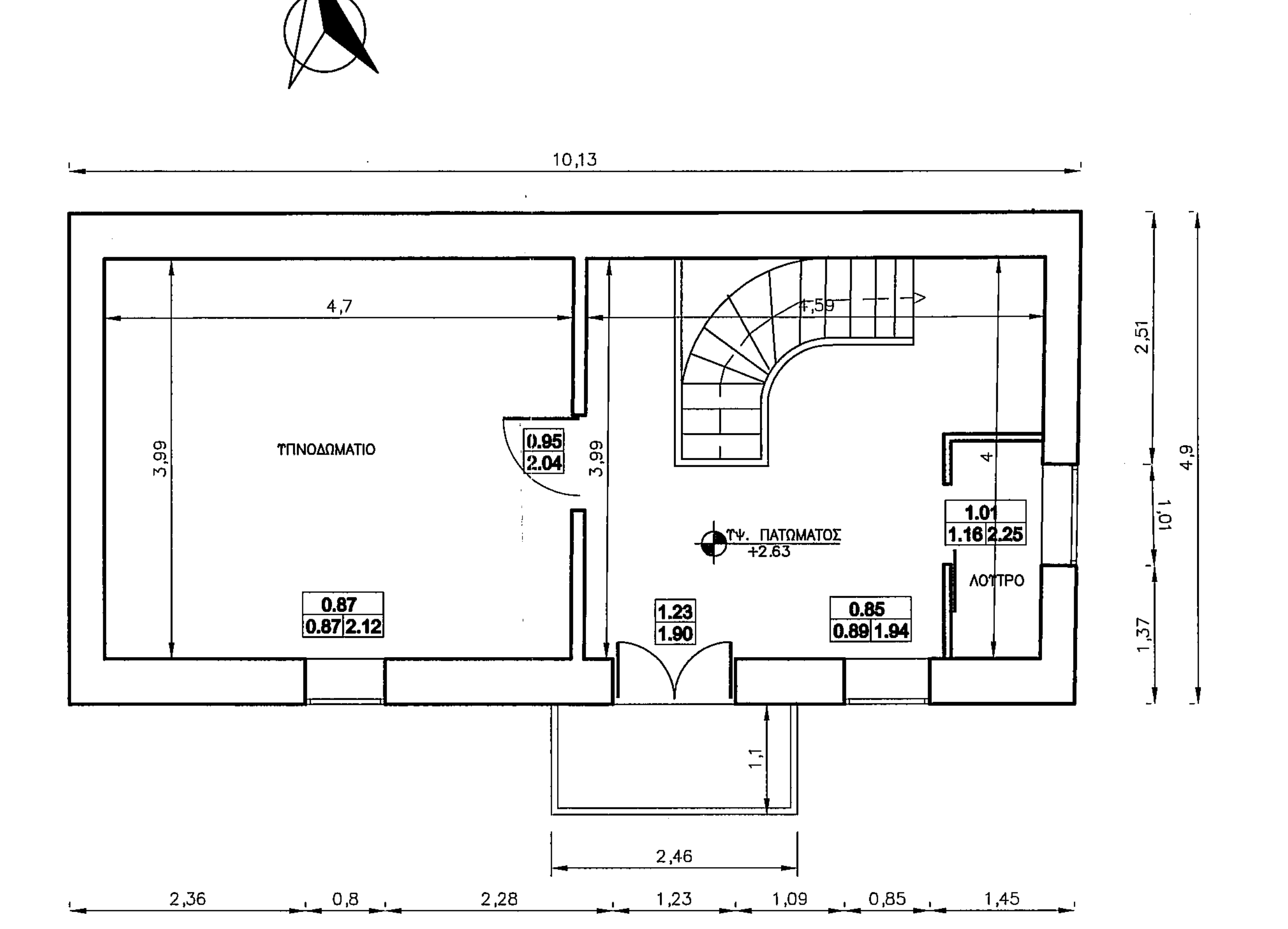
10,13
ΥΠΝΟΔΩΜΑΤΙΟ
4,59
2,51
10,09

ΚΑΤΟΨΗ Α' ΟΡΟΦΟΥ ΚΤΙΣΜΑΤΟΣ 1
ΕΜΒ.= 49.36μ2

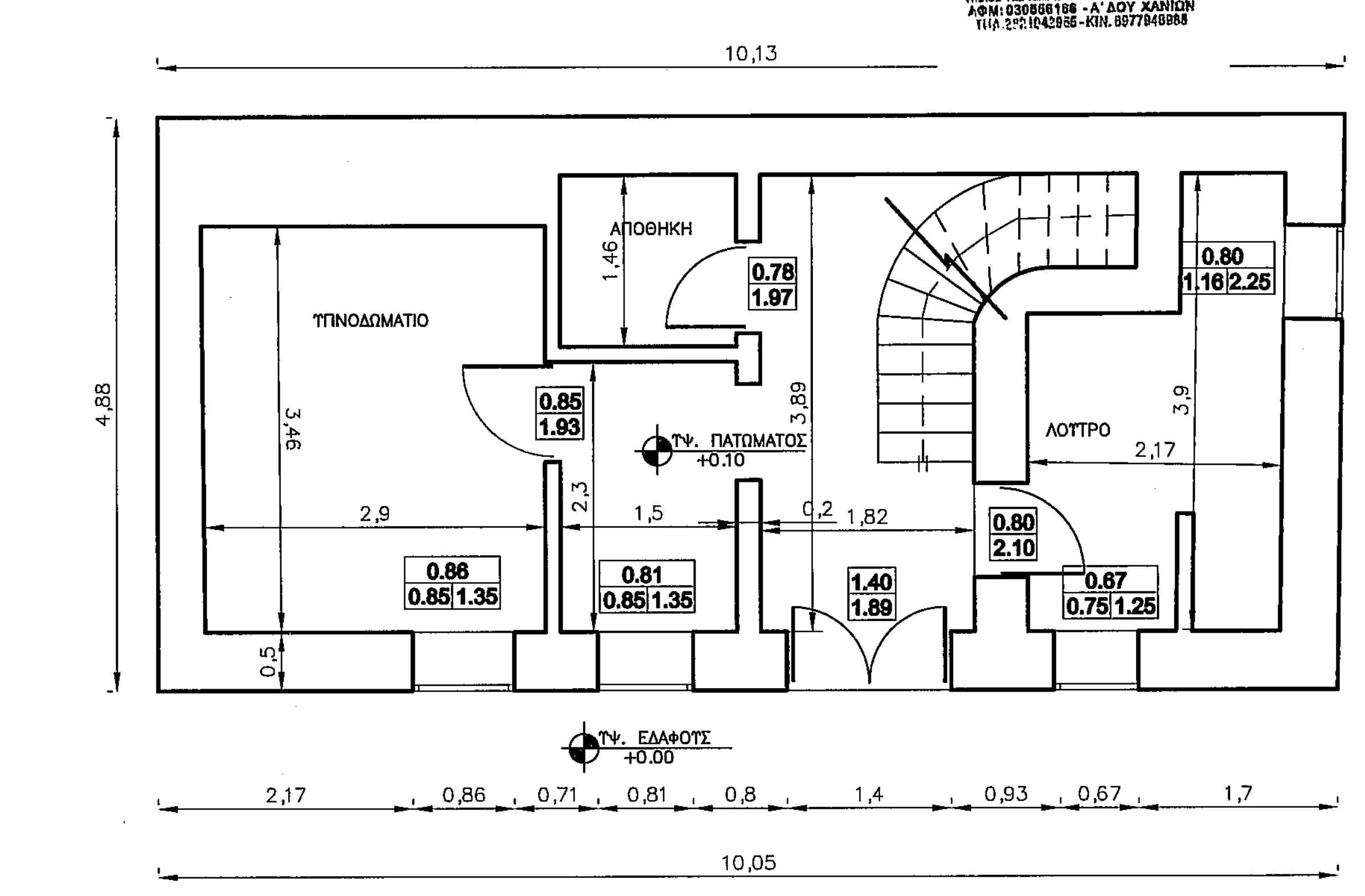
10,13
ΥΠΝΟΔΩΜΑΤΙΟ
ΑΠΟΘΗΚΗ
ΛΟΥΤΡΟ
2,17
0,95
0,8
3,9
3,15
4,9
0,93
0,67
1,7

ΚΑΤΟΨΗ ΙΣΟΓΕΙΟΥ ΚΤΙΣΜΑΤΟΣ 1
ΕΜΒ.= 49.36μ2

ΥΠΕΥΘΥΝΗ ΔΗΛΩΣΗ

ΤΟ ΠΑΡΟΝ ΣΧΕΔΙΟ ΕΙΝΑΙ ΤΟ ΙΔΙΟ ΜΕ ΑΥΤΟ ΠΟΥ ΕΧΕΙ ΥΠΟΒΛΗΘΕΙ ΣΤΟ ΣΥΣΤΗΜΑ ΔΙΑΧΕΙΡΗΣΗΣ ΔΗΛΩΣΕΩΝ ΑΥΘΑΙΡΕΤΩΝ ΚΤΙΣΜΑΤΩΝ ΤΟΥ Ν. 4495/2017 ΓΙΑ ΤΗΝ ΥΠ' ΑΡ. 12088925 ΔΗΛΩΣΗ
ΧΑΝΙΑ ΙΑΝΟΥΑΡΙΟΣ 2021

ΔΗΜΗΤΡΗΣ ΑΡ. ΜΑΡΑΘΙΑΝΟΣ
ΔΙΠΛ. ΑΓΡΟΝΟΜΟΣ ΤΟΠΟΓΡΑΦΟΣ ΜΗΧ/ΚΟΣ
ΕΘΝΙΚΟΥ ΜΕΤΣΟΒΙΟΥ ΠΟΛΥΤΕΧΝΕΙΟΥ
ΜΕΛΟΣ ΤΕΕ Α.Μ. 40458 - ΣΦΑΚΙΩΝ 10-12 ΧΑΝΙΑ
ΑΦΜ: 030556166 - Α' ΔΟΥ ΧΑΝΙΩΝ
ΤΗΛ. 2821042955 - ΚΙΝ. 6977948985

ΤΕΧΝΙΚΟ ΓΡΑΦΕΙΟ
ΣΦΑΚΙΩΝ 10–12
ΤΗΛ. : 2821042955
6977948985
e:mail : dmarathianos @ gmail.gr
ΜΑΡΑΘΙΑΝΟΣ ΔΗΜΗΤΡΗΣ
ΤΟΠΟΓΡΑΦΟΣ ΜΗΧΑΝΙΚΟΣ

ΕΡΓΟΔΟΤΗΣ: SUSAN JANE ROSE-WHITE
ΘΕΣΗ ΕΡΓΟΥ: ΕΝΤΟΣ ΟΙΚΙΣΜΟΥ ΝΙΠΠΟΥΣ
Δ.Ε. ΚΡΥΟΝΕΡΙΔΑΣ
ΔΗΜΟΥ ΑΠΟΚΟΡΩΝΟΥ
ΕΡΓΟ: ΡΥΘΜΙΣΗ ΑΥΘΑΙΡΕΤΩΝ ΚΑΤΑΣΚΕΥΩΝ
ΤΟΥ Ν.4995/17 ΣΕ ΟΙΚΟΠΕΔΟ ΣΤΟ
ΝΙΠΠΟΣ ΑΠΟΚΟΡΩΝΟΥ
ΑΡ. ΔΗΛΩΣΗΣ 12088925
ΜΕΛΕΤΗΤΗΣ: ΜΑΡΑΘΙΑΝΟΣ ΔΗΜΗΤΡΗΣ
ΘΕΜΑ ΣΧΕΔΙΟΥ: ΚΑΤΟΨΕΙΣ
ΚΛΙΜΑΚΑ: 1:50

ΗΜΕΡ/Α ΣΥΝΤΑΞΗΣ	11/1/2021
ΘΕΩΡΗΘΗΚΕ	ΥΠΟΓΡΑΦΗ–ΣΦΡΑΓΙΔΑ

ΔΗΜΗΤΡΗΣ ΑΡ. ΜΑΡΑΘΙΑΝΟΣ
ΔΙΠΛ. ΑΓΡΟΝΟΜΟΣ ΤΟΠΟΓΡΑΦΟΣ ΜΗΧ/ΚΟΣ
ΕΘΝΙΚΟΥ ΜΕΤΣΟΒΙΟΥ ΠΟΛΥΤΕΧΝΕΙΟΥ
ΜΕΛΟΣ ΤΕΕ Α.Μ. 40458 - ΣΦΑΚΙΩΝ 10-12 ΧΑΝΙΑ
ΑΦΜ: 030556166 - Α' ΔΟΥ ΧΑΝΙΩΝ
ΤΗΛ. 2821042955 - ΚΙΝ. 6977948985

ΔΗΜΗΤΡΗΣ ΑΡ. ΜΑΡΑΘΙΑΝΟΣ
ΔΙΠΛ. ΑΓΡΟΝΟΜΟΣ ΤΟΠΟΓΡΑΦΟΣ ΜΗΧ/ΚΟΣ
ΕΘΝΙΚΟΥ ΜΕΤΣΟΒΙΟΥ ΠΟΛΥΤΕΧΝΕΙΟΥ
ΜΕΛΟΣ ΤΕΕ Α.Μ. 40458 ΣΦΑΚΙΩΝ 10 - 12 ΧΑΝΙΑ
ΑΦΜ: 030556166 - ΔΟΥ ΧΑΝΙΩΝ
ΤΗΛ: 28210 42955 - ΚΙΝ: 6977948985